

MINISTÈRE DE L'ENVIRONNEMENT, DE L'ENERGIE ET DE LA MER

Tour SEQUOIA  
1, Place Carpeaux  
92800 PUTEAUX

\*\*\*\*\*



COMMUNICATION CONCERNANT / *COMMUNICATION CONCERNING*

- l'homologation / *the approval*
- l'extension d'homologation / *approval extended*
- le refus d'homologation / *approval refused*
- le retrait d'homologation / *approval withdrawn*
- l'arrêt définitif de la production / *production definitely discontinued*

d'un type de feu spécial d'avertissement pour automobiles, en application du Règlement N° 65 / *of a type of special warning lamp for motor vehicles, pursuant to Regulation N° 65.*

**Homologation N° / *Approval N°* :** 0016311

**Extension N° / *Extension N°* :** -

1 Feu spécial d'avertissement / tournant / ~~à éclat stationnaire~~ / à éclat directionnel / rampe complète / demi-rampe  
*Special warning lamp / rotating / ~~stationary flashing lamp~~ / directional flashing lamp / complete bar / half bar*  
de couleur bleue / ~~de couleur jaune auto~~ / de couleur rouge  
*blue / ~~amber~~ / red*

2 Le feu spécial d'avertissement a un niveau d'intensité  
*Special warning lamp has one level of intensity:*

Le feu spécial d'avertissement est composé d'une unité distincte.  
*Special warning lamp consists of one separate unit.*

3 Pour les feux spéciaux d'avertissement ayant deux niveaux d'intensité, système -  
employé pour obtenir une intensité renforcée de jour :  
*For special warning lamps having two levels of intensity, indicate the system  
used to obtain increased intensity at day-time:*

4 Source lumineuse utilisée :  
*Used light source:*

Catégorie de lampe à incandescence :

*Category of filament lamp:*

ou / *or*

Source lumineuse à décharge : OUI / NON

*Gas discharge light source: YES / NO*

ou / *or*

Source lumineuse à DEL : OUI / NON (8)

LED YES / NO

ou / *or*

Module d'éclairage: OUI / NON

*Light source module: YES / NO*

Code d'identification spécifique du module d'éclairage: -

*Light source module specific identification code:*

- 5 Tension nominale de feu spécial d'avertissement : 13,5 et / and 28 Volts  
*Rated voltage of warning special warning lamp:*
- 6 Marque ou désignation commerciale : MERCURA GyroLedM80 BBR  
*Trade name or mark:*
- 7 Nom et adresse du fabricant : MERCURA S.A.  
*Manufacturer's name and address:* Rue Louis Pasteur - Z.A Les Gailletrous  
F - 41260 LA CHAUSSEE SAINT VICTOR
- 8 Le cas échéant; nom et adresse du représentant du fabricant: -  
*If applicable, name and address of manufacturer's representative:*
- 9 Présenté à l'homologation le : 21/12/2016  
*Submitted for approval on:*
- 10 Service technique chargé des essais d'homologation : **UTAC**  
*Technical service responsible for approval tests:*
- 11 Date du procès-verbal délivré par ce service : 22/12/2016  
*Date of report issued by that service:*
- 12 Numéro du procès-verbal délivré par ce service: 17/00046  
*Number of report issued by that service:*
- 13 L'homologation est : accordée / granted  
*Approval is:* refusée / refused  
étendue / extended  
retirée / withdrawn
- 14 Motif(s) de l'extension (le cas échéant) : -  
*Reason(s) of extension (if applicable):*
- 15 Lieu : PARIS  
*Place:*
- 16 Date : 20 JAN. 2017  
*Date:*
- 17 Signature :   
*Signature:*  
D. KOPACZEWSKI
- 18 Les documents déposés au Service Administratif qui a délivré l'homologation peuvent être obtenus sur demande.  
*The documents deposited with the Administrative Service which has granted may be obtained on request.*

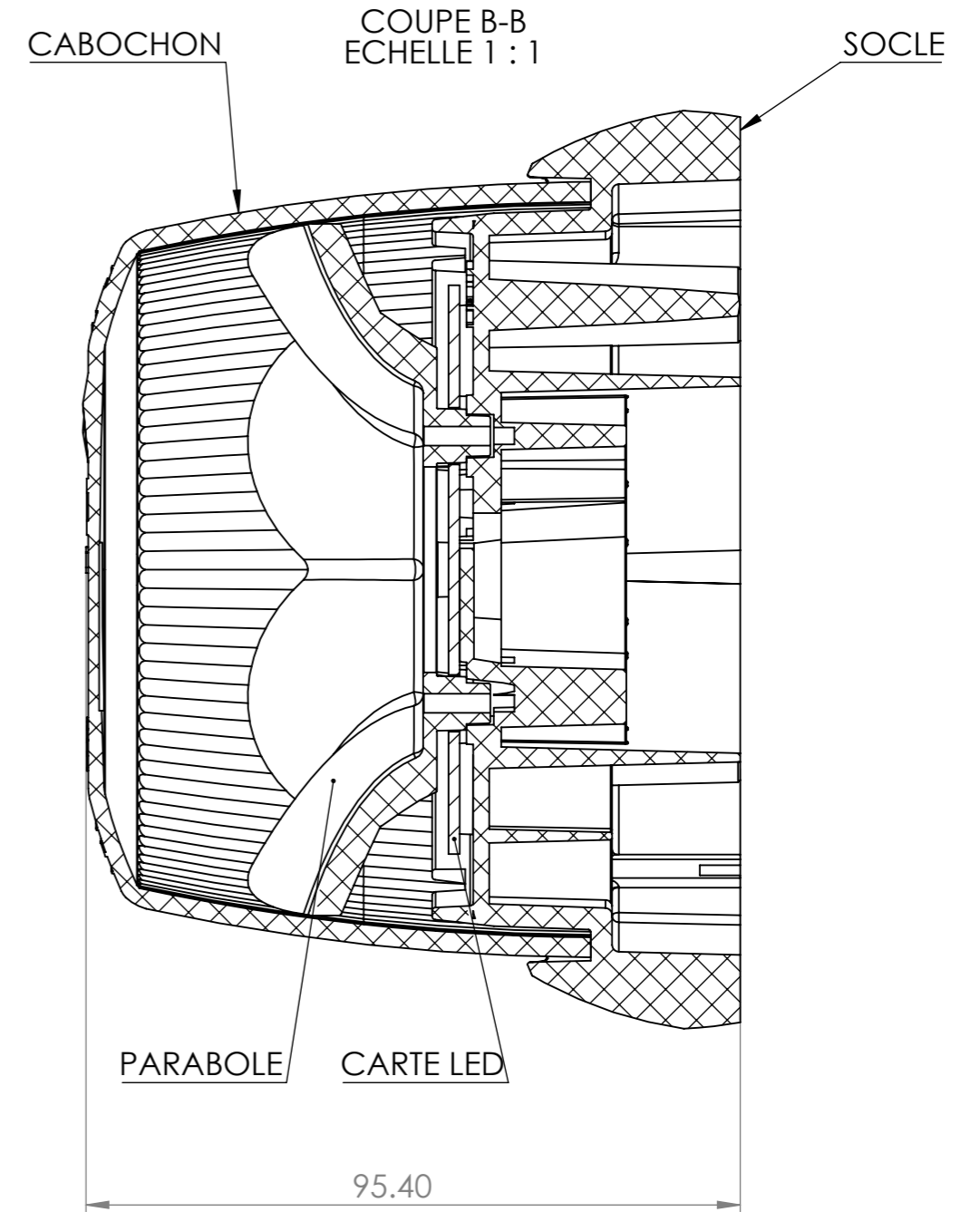
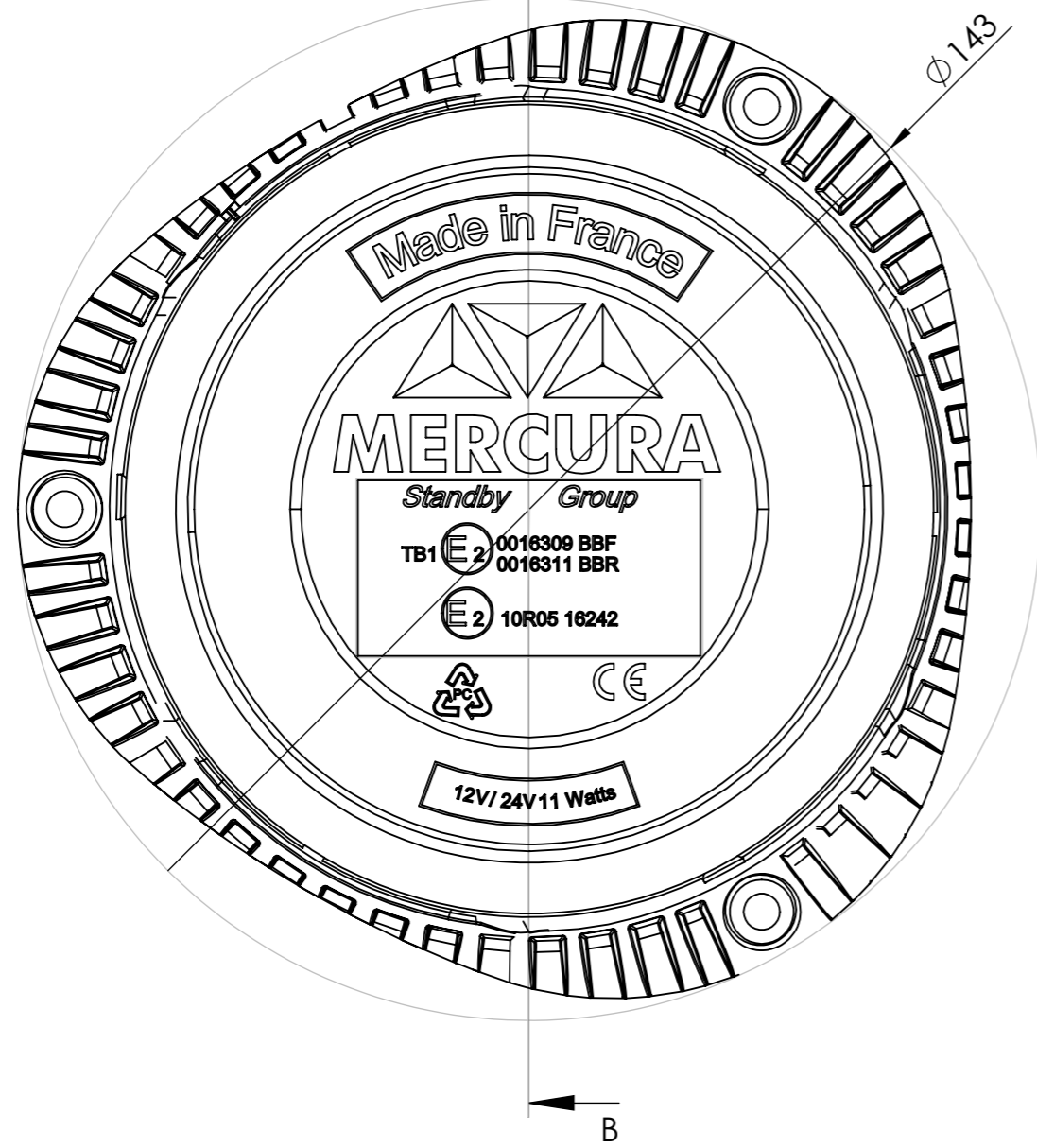

montage horizontal du gyro

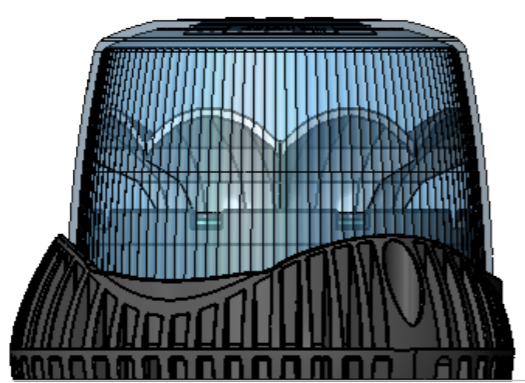

SAUF INDICATION CONTRAIRE: LES COTES SONT EN MILLIMETRES		MATERIAU:		NE PAS CHANGER L'ECHELLE	
TOLERANCES: ISO 2768-mk		FINITION:		Description: HOMOLOGATION GYRO LED M80 BBF TB1 E2 0016309 BBR TB1 E2 0016311	
LINEAIRES:		CASSER LES ANGLES VIFS			
ANGULAIRES:		last Rev. MTHAUVIN 04/01/2017		CODE ADONIX:	
AUTEUR		04/11/2016		No. DE PLAN	
NOM		DATE		PL-6399-DE	
		Volume: mm3		Ce document est la propriété de <b>MERCURA</b> Il ne peut être reproduit ou communiqué sans son accord	
		Epaisseur: mm			
		Masse: g		Echelle: 1:2	
				FEUILLE 1 SUR 5	



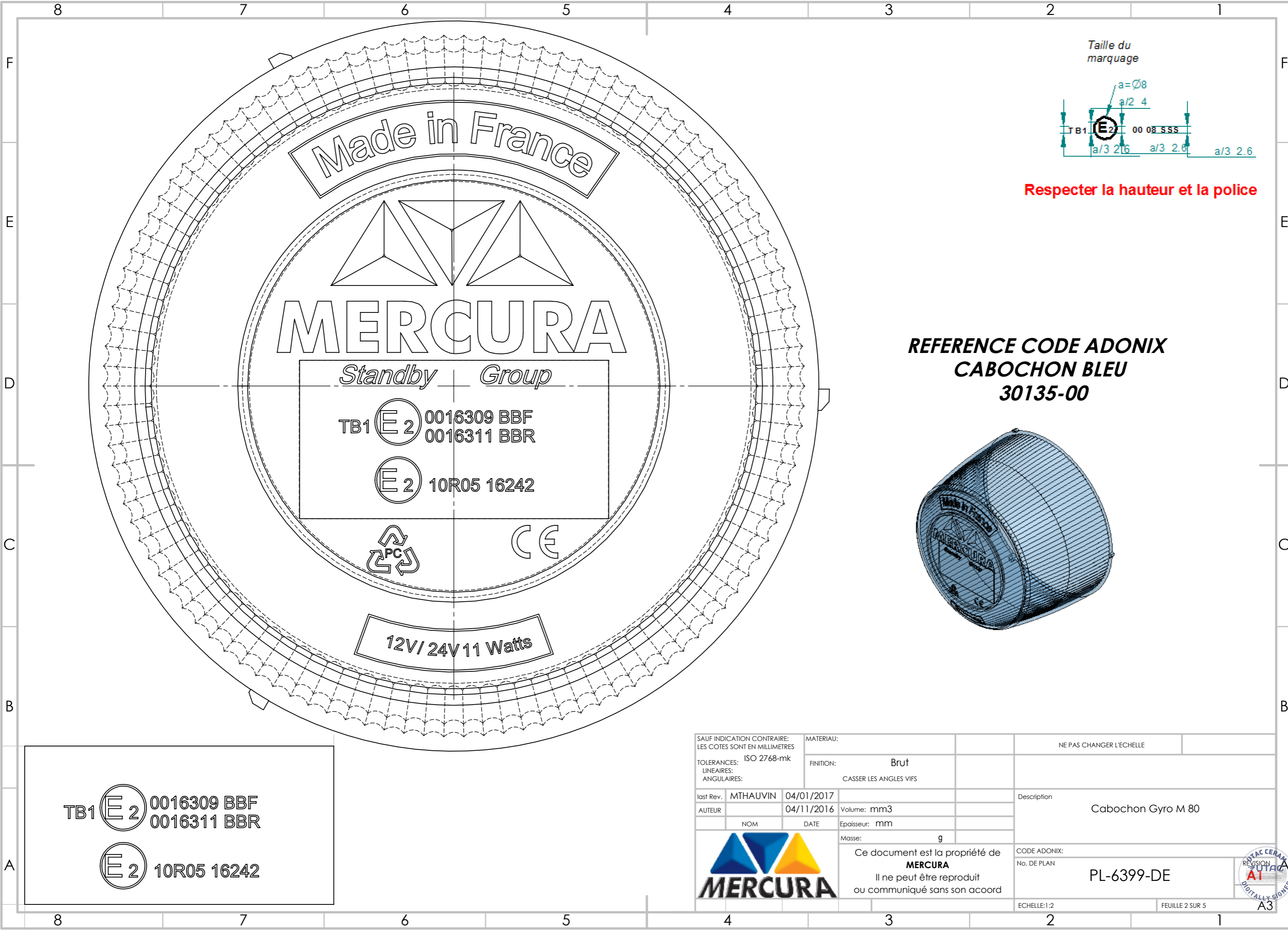

Taille du marquage

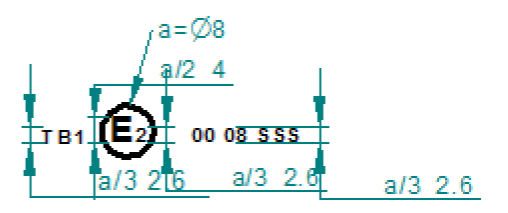

Respecter la hauteur et la police

**REFERENCE CODE ADONIX  
CABOCHON BLEU  
30135-00**

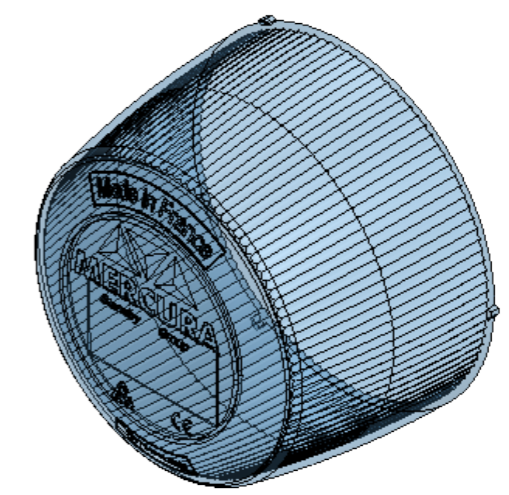

Standby Group  
TB1 (E 2) 0016309 BBF  
0016311 BBR  
(E 2) 10R05 16242



12V/24V 11 Watts

TB1 (E 2) 0016309 BBF  
0016311 BBR  
(E 2) 10R05 16242

SAUF INDICATION CONTRAIRE: LES COTES SONT EN MILLIMETRES		MATERIAU:		NE PAS CHANGER L'ECHELLE	
TOLERANCES: ISO 2768-mk		FINITION: Brut		Description Cabochon Gyro M 80	
LINEAIRES: ANGULAIRES:		CASSER LES ANGLES VIFS			
last Rev.	MTHAUVIN	04/01/2017		CODE ADONIX: No. DE PLAN PL-6399-DE	
AUTEUR		04/11/2016	Volume: mm3		
	NOM	DATE	Epaisseur: mm	Ce document est la propriété de <b>MERCURA</b> Il ne peut être reproduit ou communiqué sans son accord	
			Masse: g		
			ECHELLE: 1:2		FEUILLE 2 SUR 5 A3

